二安替比林甲烷；Diantipyryl methane

产品编号：MB4606

质量标准：AR

包装规格：25 g

产品形式：solid

基本信息

分子式	C23H24N4O2	结构式	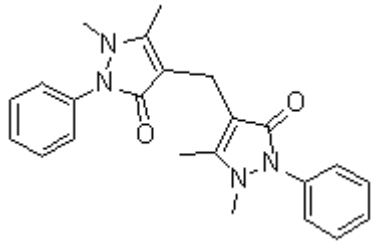
分子量	388.47		
CAS No.	1251-85-0		
储存条件	常温，避光防潮密闭干燥		
溶解性(25°C)	Water: 0.4mg/ml		
注意事项	溶解性是在室温下测定的，如果温度过低，可能会影响其溶解性。		
其他说明	为了您的安全和健康，请穿实验服并戴一次性手套操作。		

简介：用作分光光度法和萃取光度法测定 Au3+、Ti4+、Ir、铁(III)、钼、钕、铀(VI)、铱、铂、铼等的灵敏显色剂。称量分析测定硅的沉淀剂。还可用作多种离子的萃取剂。

别名：TOSLAB 33092;
4,4’-methylenebis(1,2-dihydro-1,5-dimethyl-2-phenyl)-3H-Pyrazol-3-one;4,4’-methylenebis[1,2-dihydro-1,5-dimethyl-2-phenyl-3h-pyrazol-3-on;Di-(1-phenyl-2，3-dimethylpyrazolon-5-yl)methane

物理性状及指标：

外观：.....白色固体

solubility :.....0.4 g/l (experimental)

mp:.....178 - 182 °C

储存条件：常温，避光防潮密闭干燥

用途及描述：科研试剂，广泛应用于分子生物学，药理学等科研方面，严禁用于人体。本品可用于相关领域的科研实验。

1.用于分光光度法和萃取光度法测定 Au3+、Ti4+、Ir、铁(III)、钼、钕、铀(VI)、铱、铂、铼等的灵敏显色剂。

2.称量分析测定硅的沉淀剂。

3.用作多种离子的萃取剂。

【注意】

●我司产品为非无菌包装，若用于细胞培养，请提前做预处理，除去热原细菌，否则会导致染菌。

●部分产品我司仅能提供部分信息，我司不保证所提供信息的权威性，以上数据仅供参考交流研究之用。