哈巴俄苷（标准品）；Harpagoside

产品编号：MB6659
质量标准：≥98%，标准品
包装规格：20MG
产品形式：粉末

基本信息

分子式	$C_{24}H_{30}O_{11}$	结构式	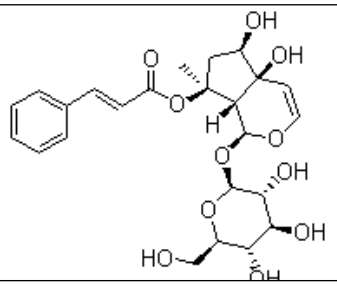
分子量	494.49		
CAS No.	19210-12-9		
储存条件	2-8℃，避光防潮密闭干燥		
溶解性 (25°C)	Ethanol：Soluble		
注意事项	溶解性是在室温下测定的，如果温度过低，可能会影响其溶解性		
质量标准	HPLC≥98%		
来源	玄参科植物玄参 Scrophularia ningpoensis Hemsl.的干燥根		
药理作用	具有增强免疫力、保肝、抗糖尿病和抗炎等广泛的药理作用		
	用于含量测定、鉴别、药理实验、活性筛选等		
特殊说明	仅供科研不得用于人体		

液相条件推荐

柱子	C18
流动相	甲醇：0.1%磷酸=55:45
检测波长	280nm
流速	1.0ml/min
柱温	35℃

（为我司自行建立测定方法，不完全保证其权威性，我司仅对按照我司提供检测方法结果负责，并确保产品纯度和结构正确，对其药理活性及其他相关用途没有进行完全测定。）

本产品仅供科研使用。请勿用于医药、临床治疗、食品及化妆品用途。