桑皮苷 A

产品编号：MB6884；

质量标准：HPLC≥98%

包装规格：20MG

产品形式：Powder

基本信息

分子式	C26H32O14	结构式	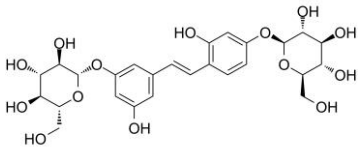
分子量	568.52		
CAS No.	102841-42-9		
储存条件	2-8℃，避光防潮密闭干燥		
溶解性 (25°C)	DMSO：50 mg/ml		
注意事项	溶解性是在室温下测定的，如果温度过低，可能会影响其溶解性		
质量标准	HPLC>98%		
药理作用	用于分析含量鉴定/测定，药理活性筛选		
特殊说明	仅供科研不得用于人体		

液相条件推荐

流动相	甲醇：水=19:91
色谱柱	C18
检测波长	320nm

（为我司自行建立测定方法，不完全保证其权威性，我司仅对按照我司提供检测方法结果负责，并确保产品纯度和结构正确，对其药理活性及其他相关用途没有进行完全测定。）